

越前市 広報

4

2024

vol. 223

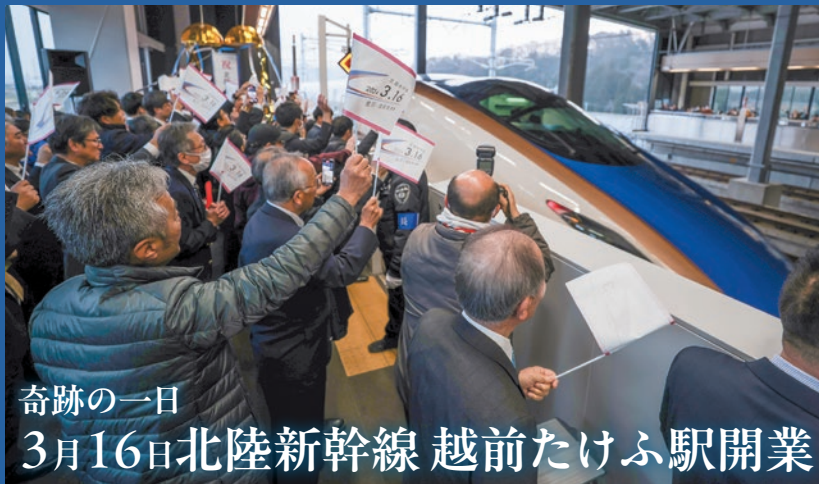
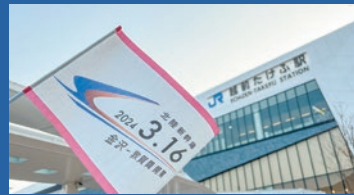

奇跡の一日
3月16日北陸新幹線 越前たけふ駅開業



市長の言葉



3月16日、半世紀にわたる長い道のりを経て、北陸新幹線の開業を迎えました。たくさんの先人の大変なご尽力が積み重ねられた賜です。幾多の困難を思い起こしますと、まさに奇跡の1日と感じました。

越前たけふ駅を玄関口とする丹南地域には、千五百年を超える歴史と文化が今も、伝統工芸や人々の生活の中に息づいています。本物を随所で体感できる、この地が、日本中に世界中に知られ、訪れたいと強く決意した1日でありました。



▲越前たけふ駅開業記念式典

「かがやき」で行こう! 乗り換えなしで日帰り東京がらくらく

最速達列車の北陸新幹線「かがやき」を使って、東京日帰りをする、10時間以上滞在が可能に。

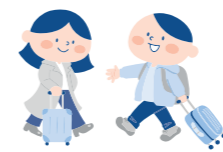

◆お得な切符で、気軽に東京へ
インターネットを使った、乗車日14日前までのご予約で、4,990円もお得に東京までの切符が購入できます。



▲JRおでかけネット

「かがやき」で東京へ行くと…

【行き】越前たけふ 6:23 == 東京 9:32
【帰り】東京 19:56 == 越前たけふ 23:02

越前たけふ=東京 ※詳しくはJRおでかけネットへ
eチケット早特14(新幹線eチケット)
片道おとな1人 11,150円(通常期の切符:16,140円)

越前たけふ駅への交通手段は?

駅へは車で!

越前たけふ駅のパークアンドライド駐車場は約600台。無料なので、駐車料金を気にせず駐車し、旅行などを楽しむことができます。

※週末やゴールデンウィーク期間中は、パークアンドライド駐車場の混雑が予想されます。新幹線や高速バスの利用者優先ですので、その他の利用はご遠慮ください。



◆越前たけふ駅~武生中央公園方面を往復するシャトルバス

北陸新幹線越前たけふ駅からハピラインふくい武生駅を經由し、「大河ドラマ館」までの方面のシャトルバスを運行しています。

運行時間・ルート ※時間帯で運行ルートが異なりますのでご注意ください。

午前6時~午前9時台

越前たけふ駅 == ホテルルートイン武生インター ==
プリンスホテルタケフ == 武生駅

午前9時~午後3時台

越前たけふ駅 == 武生駅 == 大河ドラマ館(武生中央公園)

午後4時~午後11時台

越前たけふ駅 == ホテルルートイン武生インター ==
プリンスホテルタケフ == バロ一国高店前 == 武生駅

運賃 1回500円

支払方法

現金または交通系ICカード
※交通系ICカードは、北陸新幹線、ハピラインふくい、路線バス(のろっさを除く)でも使用可能。

ダイヤ

二次元コードからご確認ください。



特別一日駅長 小泉 孝太郎 さん

福井県のめがね産業の始まりを描いた映画「おしよりん」で、増永五左衛門を演じた小泉孝太郎さんが、越前たけふ駅の特別一日駅長として来られました。「おしよりん」は、オール福井ロケ。市でも、味真野の「旧谷口家」で撮影が行われました。小泉孝太郎さんのトークイベントの様子を一部紹介します。

福井県の人たちの印象や印象に残ったエピソードは?

福井県人は、とても謙虚で、シャイだなと感じました。しかし、おもてなしの心が素晴らしい。映画の撮影中、地元の人が差し入れを持って来てくださいましたが、あんなにたくさんの差し入れをいただいたのは初めて、というくらいでした。特に印象に残っているのは、お昼の差し入れの秋吉。もう撮影どころじゃないですよ。

五月ヶ瀬や羽二重餅もとてもおいしくて、東京に帰ってからアンテナショップに自ら買いに行くくらいでした。

撮影中はとても忙しく、1カ月に東京と福井を8往復した月もありましたが、今度はゆっくりと観光に来たいです。



この歴史的な日に立ち会い、どのような気持ちですか?

高揚感、こみ上げるものがあります。約2年前、撮影でちょうど国道8号線を通っていて、建設中の駅舎を見ていました。まさか開業日に立ち会えるとはその時思っていなかったので、嬉しいです。

変わっていくだろうこと、変わらないことはなんでしょうか?

まずは交通面で大きく変わりますよね。「おしよりん」の撮影中、東京でよく福井の話をしました。その時にまず聞かれるのは「どうやって行くの?」。これからは、「新幹線1本で行けるんだよ」って言えるのがとても嬉しいです。変わらないもの。めがねもそうですが、福井県には多くの伝統産業があります。良いものは残っていくと思いますので、焦らず、良いものを作っていっていただきたいと思います。

越前たけふ駅から

◆タクシー乗り場は西口を出てすぐ
※予約したタクシーの迎車は、パークアンドライド駐車場(駅東側)の予約タクシー乗り場へ。その他、お得なタクシー制度も。

南口を出ると…

◆ニッポンレンタカー・駅レンタカーは南口を出てすぐ



▲JR駅レンタカー



▲ニッポンレンタカー

◆カーシェア(トヨタ・日産)東口を出て南へ約100m 駅東パークアンドライド第二駐車場へ。アプリから利用してください。



▲トヨタシェア



▲日産レンタカーセルフライドゴー

◆シェアサイクル

利用時間 昼利用:午前8時~午後8時
夜利用:午後8時~午前8時



▲サイクルポート

相互の返却も可能です。北陸新幹線越前たけふ駅ハピラインふくい武生駅



市民バスと路線バスのお得なサービス

地域交通課 ☎22-3704

福祉バス制度

路線バスを市内区間100円で利用できます。

- 対象**
- 市内在住で、次のいずれかに該当する人
 - ①65歳以上の人
 - ②障害者手帳(身体・精神)の交付を受けている人
 - ③療育手帳の交付を受けている人
 - ④①～③を介助する人

利用方法 乗車1回につき、福祉バス利用券1枚と100円を支払ってください。

利用できる運行日 週3日(火、木、土曜日)
※白山線のみ(火、木、金曜日) ※市内区間を走る路線バスに限る

福祉バス利用券の交付場所
社会福祉課、長寿福祉課、地域交通課、今立総合支所、味真野出張所、白山出張所、市内各地区公民館、地域支援センターアップ



▲市ホームページ

運転免許自主返納支援制度

運転免許を自主返納した人は、市民バス「のろっさ」を無期限・無料で利用できます。

対象
市内在住で、自主的に有効期間内のすべての免許を返納した65歳以上の人

利用方法
県公安委員会が交付する「運転経歴証明書」または市が交付する「運転免許自主返納証明書」を運転手に掲示してください。



▲市ホームページ

福祉タクシー乗車券を交付

社会福祉課 ☎22-3004

- 対象**
- 身体障害者手帳1級
 - 身体障害者手帳2級(下肢、体幹、運動移動、視野のいずれかの障がいがあるものに限る)
 - 療育手帳A1またはA2
 - 精神障害者保健福祉手帳1級または2級
- ※いずれも運転免許証を持っている人を除く

申請方法 対象となる手帳を持参し、社会福祉課または今立総合支所で申請してください。

交付枚数 1枚500円の乗車券を年間最大30枚交付

利用方法 乗車1回ごとに、乗車料金の範囲内であれば複数枚使用することができます。乗車料金と乗車券の差額が生じる場合は、その差額を現金などで支払ってください。



▲市ホームページ

便利なデマンド交通

地域交通課 ☎22-3704

予約に応じて運行する「デマンド交通」を北新庄・北日野エリア、味真野・粟田部・岡本エリアで試行しています。

停留所は公共施設やバス停など、市内175箇所。事前登録が必要です。

- 期間** 9月30日まで
- 運行曜日** 月・火・木・土曜日
- 運行時間** 午前8時～午後5時
- 予約受付** ☎050-2018-9850
月～土曜日
午前8時～午後5時
WEB: 24時間

予約受付期間 利用希望日の2週間前～利用希望日時の30分前*

*道路状況などにより車両到着時間が30分以後になる可能性があります。

運賃
一般: 同一エリア運賃400円
乗継運賃600円

75歳以上、小中高生、障がい者、運転免許自主返納者: 半額
乳児・幼児: 無料

※乗継運賃とはエリアをまたぐ場合に発生する運賃です。



タクシー業界・バス業界 合同企業説明会

地域交通課 ☎22-3704

タクシーやバスは、観光客だけでなく、市民にとっても大切な交通手段です。運転手になることの魅力を身近に感じ、タクシーやバス会社への就職に対する関心を高めてもらうため説明会を開催します。

- とき** 5月17日(金) 午後1時～3時
- ところ** 市民プラザたけふ4階 多目的ホール
- ※申込不要・無料



大河ドラマ「光る君へ」越前編 5月26日(日) スタート!

ブランド戦略課 ☎22-3016

紫式部と、父・為時の越前での暮らしがドラマの中で描かれます。紫式部(まひろ)を演じる吉高 由里子さんと、父・藤原為時を演じる岸谷 五朗さんのコメントはこちらから



▲NHK公式サイト



越前編 パブリックビューイング&トークショー

トークショー出演: 吉高 由里子さん、岸谷 五朗さん

とき 6月16日(日) 午後5時15分～7時半(予定) **ところ** 文化センター 大ホール

参加費 無料 **申込期限** 5月15日(水) **申込方法** 申込フォームから

- 注意事項**
- 申し込みは1回につき2人まで
 - 応募多数の場合は抽選
 - 抽選結果はメールで通知します

主催・問 紫式部プロジェクト推進協議会 ☎22-3016 **共催** NHK福井放送局



▲申込フォーム

【公開セミナー】

大河ドラマ「光る君へ」色鮮やかな世界の美術セット -美術セットから越前国での暮らしに迫る-

美術セットの制作担当者から、越前編の撮影で使用される美術セットの制作や魅力、こだわりを聞き、平安時代当時の文化や暮らしに関して理解を深めていきます。

とき 6月9日(日) 午後2時～4時半(予定) **ところ** 生涯学習センター eホール

参加費 無料 **申込方法** 申込フォームから **注意事項** 先着順(100人)

主催・問 紫式部プロジェクト推進協議会 ☎22-3016 **共催** NHK福井放送局



▲申込フォーム

紫式部ゆかりの3府県を巡ろう!

福井県 越前市 光る君へ 越前 大河ドラマ館

とき 12月30日(月)まで
午前9時～午後5時
(最終入場:午後4時半)

ところ
武生中央公園屋内催事場
「しきぶきぶんミュージアム」内

主催・問
紫式部プロジェクト
推進協議会
☎22-3016



▲越前
「大河ドラマ館」

京都府 宇治市 光る君へ 宇治 大河ドラマ展 ~都のたつみ 道長が築いたまち~

とき
令和7年1月13日(月・祝)まで
午前9時～午後5時
(最終入場:午後4時半)

ところ お茶と宇治のまち
交流館「茶づな」

主催 宇治市
問 ☎075-353-0870
(運営管理事務局)



▲宇治
「大河ドラマ展」

滋賀県 大津市 光る君へ びわ湖 大津 大河ドラマ館

同時開催 源氏物語
恋するもののはれ展

とき
令和7年
1月31日(金)まで
午前9時～午後5時
(最終入場:午後4時半)

ところ 石山寺境内
主催 大津市大河ドラマ
「光る君へ」活用推進協議会
問 ☎077-500-0100
(大河ドラマ館運営センター)



▲大津
「大河ドラマ館」

めぐり逢ひて、紫式部 其の式 デジタルスタンプラリー

紫式部ゆかりの地が多くある京都、滋賀、福井を巡り、デジタルスタンプを集めましょう。抽選で素敵なプレゼントが当たります。

とき 4月26日(金)～9月29日(日)

問 ブランド戦略課 ☎22-3016



詳しくはこちら▲

令和6年度

当初予算

問 財務企画課
☎ 42-5742



令和6年度 予算の規模	一般会計		特別会計		企業会計		合計	
	予算額	伸び率	予算額	伸び率	予算額	伸び率	予算額	伸び率
	37,964	3.1	17,018	0.6	8,652	△7.7	63,634	0.8

(単位: 百万円、%)

一般会計予算 主要施策

1 北陸新幹線開業、大河ドラマを活かした魅力発信

大河ドラマ館だけでなく、年間を通して市全体をミュージアム化することにより越前国府跡をはじめとしたまちなかへの回遊を促し、観光消費額の増大を図ります。

紫式部プロジェクト 事業費: 8,000万円

- (1) 大河ドラマ館の運営
- (2) パブリック・ビューイングの開催
- (3) 紫式部の越前への旅を再現 など

2 こども・子育て世帯の支援と健康で長寿を支える取り組みを充実

不妊治療支援や子ども医療費完全無償化に加え、産婦健診の充実や子ども家庭センターを新設することなどにより妊娠期から子育て期まで切れ目のない子ども施策を充実します。また、健康で長寿を支える取り組みとして新たにICTを活用したフレイル予防を実施するほか、おむつなどの在宅介護用品費の支援を拡充します。

産婦健康診査費と産後ケア利用料の一部助成
事業費: 439万9千円

3 国の物価高騰対策への迅速な対応

新たに住民税非課税世帯等になった世帯への給付金や、定額減税しきれない人への給付を行います。

住民税非課税世帯等支援給付金などの支給
事業費: 5億487万5千円

- (1) 住民税非課税世帯等……10万円/世帯
- (2) 定額減税しきれない人…定額減税不足額

4 能登半島地震を踏まえた国土強靱化、安全安心なまちづくり

令和6年能登半島地震の被災地・被災者を支援するとともに、本市の公共施設や民間住宅の耐震化を推進します。

公共施設の耐震化

事業費: 2億4,178万9千円

武生南、白山公民館の耐震改修や北新庄公民館、武道館の耐震改修工事実施設計の実施

詳しくはこちら▶



令和5年度 3月補正予算

補正額合計: 7.0億円 (一般会計: 9.2億円、特別会計: △3.3億円、企業会計: 1.1億円)

一般会計予算の概要

令和6年能登半島地震への対応のほか、国の補正予算を活用した道路、橋梁整備などの国土強靱化対策や並行在来線の新駅設置への支援、その他今季の降雪による除雪経費や、地方バス路線運行維持のため必要額を計上しました。

詳しくはこちら▶



武生公会堂記念館 ☎21-3900

臨時休館

展示準備のため、下記の期間休館します。

とき 4月16日(火)～18日(木)

紫式部・源氏物語関連館蔵品展

「『源氏物語』からみる平安貴族の日常」
紫式部の執筆した『源氏物語』には平安時代の貴族たちの暮らしが鮮明かつ優美に記されています。本展では、『源氏物語』の中に描かれた平安貴族の日常に注目し関連する資料を通して紹介します。

とき 4月26日(金)～6月23日(日)

ところ 2階 展示室2 入場料 無料

「紫式部と越前国」

令和5年度に越前国府発掘プロジェクトが始動し、国府の所在解明に一步前進しました。そのプロジェクトの成果と、過去に国府関連遺跡から発掘された埋蔵文化財から、式部が過ごした平安時代の越前の様子を紹介します。また、越前での暮らしが式部にとってどのような影響を与えたのか、歌や源氏物語から紐解きます。

とき 4月19日(金)～ ところ 1階 展示室1



万葉館

☎27-2204

越前ゆかりの平安歌人 紫式部展

市内在住の書家で水墨画家の山本 清子 氏によって書かれた紫式部を題材にした書や絵画を展示します。

とき 4月20日(土)～6月30日(日)



中央図書館

☎22-0354

地域読書講座 紫式部の「ことば」と「ころ」① ～紫式部と女房たち～

紫式部が紡ぎ残した「ことば」から、彼女の心奥と一緒に読み解いていく、全3回の講座です。

とき 5月18日(土) 午後1時半～3時

ところ 中央図書館 学習支援室

講師 滋賀文教短期大学 准教授
池田 大輔 氏

定員 30人(要申込) 参加費 無料

申込開始 4月23日(火)
電話で申し込んでください



文化センター ☎23-5057

しきぶふん講演会とミニ音楽会 紫式部「源氏物語」に見る装い

東京国立博物館で日本・アジアの伝統的な衣装・染織の歴史を研究している小山 弓弦葉 氏(本市出身)の講演会です。今年の大河ドラマの主人公でもある紫式部や藤原道長が着ていた平安衣装を、分かりやすく解説します。福井マンドリンクラブが演奏する大河ドラマ「光る君へ」メインテーマ「Amethyst」や「幻想曲『式部』」などの曲と併せてお楽しみください。



▲小山 氏

とき 4月28日(日) 午後2時



紫ゆかりの館

☎43-5013

襲の色目でつくる
ハーバリウム体験教室
源氏物語や平安時代の配色をお手本にハーバリウムを作ります。



とき 5月26日(日)

- ①午前10時～11時 ②午前11時～正午
- ③午後1時～2時 ④午後2時～3時

定員 各回8人※先着順

参加費 1セット: 800円または1,000円
※容器の種類によります。

申込方法 電話または事務所まで
直接申し込んでください。

申込期間 5月11日(土)～19日(日)



えちぜん和紙の市

福井県和紙工業協同組合 ☎43-0875

越前和紙のさまざまな製紙所のお店が並ぶ特設市です。お気に入りの和紙が見つかるかも。

とき 5月3日(金・祝)～5日(日・祝)
午前9時～午後4時

ところ 越前和紙の里パピルス館前

住まいに関する補助制度

施工前に、詳しい要件など、必ず相談してください。 ☎ 建築住宅課 ☎22-3074



▲市ホームページ ▲おうちナビ

住宅の取得・リフォーム

※いずれも、令和7年3月15日までに所有権保存登記の受付完了、居住を開始すること。

新住宅取得推進事業

居住誘導区域内（※市外からの移住者の場合は市内全域）で住宅を取得する場合

- **主な要件・対象者など**
40歳未満、18歳未満の子と同居、または中心市街地に住宅を取得のいずれかに該当する人

- **補助率・補助額**
10分の1（基本額30万円、最大160万円）

多世帯近居住まい推進事業

直系親族の居住する住宅の近くに中古住宅を取得する場合

- **主な要件**
直系親族宅と同一小学校区内または直線3km以内に中古住宅を取得

- **補助率・補助額** 10分の1（最大30万円）

子育て世帯等と移住者への住まい支援事業

「おうちナビ」に掲載されている空き家を取得する場合

- **対象者** 18歳未満の子と同居、新婚世帯、または県外からの移住者

- **補助率・補助額** 3分の1（最大110万円）
※リフォームも支援あり

空き家等リフォーム補助金

- **主な要件**
・「おうちナビ」に掲載されている空き家、または半年以上空き家である物件
・建築から10年以上経過した物件

- **補助率・補助額** 3分の1（最大120万円）

結婚新生活支援事業

結婚を機に新居の取得やリフォームをする場合

- **主な要件**
・令和6年1月1日以降に結婚をした世帯
・夫婦ともに婚姻日における年齢が満39歳以下
・夫婦の所得の合計が500万円未満

- **補助率・補助額**
10分の10（最大30万円、29歳以下夫婦が住宅の取得またはリフォームを行う場合は最大60万円）

木造住宅などの耐震化

木造住宅耐震診断等促進事業

木造住宅の耐震診断・補強プランを作成する場合

- **対象者** 昭和56年5月以前に着工した在来工法などによる一戸建て木造住宅を居住するために所有している人

- **本人負担額** 耐震診断・補強プラン合わせて1万円（一般診断法の場合）
※伝統的古民家の場合は、本人負担額が変わります

木造住宅耐震改修促進事業

- **対象者・対象工事**
・昭和56年5月以前に着工した在来工法などによる一戸建て木造住宅を居住するために所有している人（補強プランが作成されていること）
・補強プランに基づく耐震改修工事

- **補助率・補助額** 10分の10（最大150万円）
※伝統的古民家の場合補助率・補助額が変わります

危険ブロック塀除却事業

- **主な要件**
・通学路に面した危険ブロック塀などの撤去
・市が行う事前調査で安全性が確認できなかったもの

- **補助額** 1㎡当たり1万円または補助対象経費の3分の2（最大20万円）（撤去のみの場合）
※県産の木材で建替えも行う場合は補助額が変わります

その他

吹付けアスベスト調査事業

- **主な要件・対象者**
市内の建築物で、吹付け建材が施工されているものを所有している人

- ※平成18年10月以降に施工されたもの、戸建て住宅、木造建築物を除く。

- **補助率・補助額** 10分の10（最大25万円）

空き家住宅診断支援事業

「おうちナビ」に登録する空き家の状態を診断する場合、費用の一部を補助します。

空き家適正管理促進事業

- **補助率・補助額** 3分の1（上限36,000円/年度）

まちづくり活動を応援します！

まちづくりに興味がある、アイデアはあるけど、どのように始めたらいいかわからない。そのような悩みのある市民の皆さんはぜひ相談してください。

☎ 市民協働課 ☎22-3293

事業を継続して行いたい団体

単発イベントを開催したい団体

補助金名	協働たねまる活動補助金 ※原則3年以上の継続事業		地域貢献活動支援補助金	
	協働たねまる活動補助金 ※原則3年以上の継続事業		市民団体	学生団体
対象団体	市内在住または市内に通勤・通学する人の5人以上で構成し、市内に事業所または活動実績のある団体。（実行委員会は対象外）		市内在住または市内に通勤・通学する人の5人以上で構成し、市内に事業所または活動実績のある団体。	事業等の実施に際し、担当教員などの指導を受けられる学生で構成されている団体。
要件	市内で活動すること			
補助率	補助対象経費の5分の3以内		補助対象経費の5分の3以内	補助対象経費の10分の10以内
補助限度額	1年目/30万円、2年目/20万円、3年目/10万円		10万円	
募集締切	5月17日（金）※6月に予定している公開審査会を経て採択・不採択を決定します。			

令和5年度事業紹介

①団体名 ②概要

詳しい内容はこちら▶



1 協働たねまる活動補助金

- ①ロハス越前 ②都会の人に農村の暮らしの知恵や技を伝えるインストラクターを養成。

2 地域貢献活動支援補助金

- 市民団体** ①NPO法人たんなん夢レディオ ②国の重要文化財である大塩八幡宮を舞台に創作演舞公演を開催。
①ゆるい食堂 ②みんなの食堂で、地域交流の場を創出。自助・共助に役立てる。
①Fun Empathy ②市街地を散策し、自分だけのパンフレットを製作するワークショップを開催。

学生団体

仁愛大学

- ①安彦ゼミ 万葉菊花園G
②若い世代にも万葉菊花園に関心を持ってもらうため、最先端癒し系ロボット「LOVOT」とインスタ映えスポットを設置。
- ①安彦ゼミ 緊急マニュアルG
②外国人にも伝わる緊急マニュアルの普及方法の提案。

- ①健康栄養学科 調理ゼミ
②越前市の食文化を継承することを目的に、伝統的な料理を掲載したパンフレットを製作。

- ①健康栄養学科 細田ゼミ
②保護者が見守る中、小学2～3年生に調理体験を実施。成功体験により自己肯定感や自信につなげた。

武生東高校

- ①チーム「すごろくゲーム」
②越前市の魅力をぎゅっとつめたすごろくを製作し児童館へ配付。地域への愛着向上を目指す。

- ①チーム「おそんじゃ祭り×越前和紙」
②越前和紙の和傘を作り、各所で展示。総社大神宮では絵馬のワークショップを開催。

- ①チーム「カップスリーブ」
②たけふ菊人形期間にマイカップスリーブを製作するワークショップを開催。環境への意識を高めた。

- ①チーム「水ようかん」
②和紙組と菓子組に協力を依頼し、和紙の端材で水ようかんの箱を作り、菓子組へ提供。楽市のイベントで生徒による手売り販売も。

- ①チーム「紫式部」
②紫式部を題材にキーホルダーを作製し、ガチャガチャとして設置。紫式部の衣装を着られる体験イベントも開催。

- ①チーム「子育てPR」
②「子育てしやすいまち」を子育て世代や若者にアピール。子どもの遊び場・施設を掲載したチラシやパンフレットを作製・配布。

- ①チーム「俺たちのアイスの越前市」
②新たな観光資源として福井の名物「越のルビー」をフレーバーとしたアイスを作製・販売。

健診・がん検診・予防接種 受けましよう

健康増進課 ☎24-222-1

実施期間 5月7日(火)～令和7年2月28日(金)

■ 特定健康診査・健康診査 (年齢は令和7年3月31日時点)

検査項目：身体計測、尿検査、問診、血圧測定、血液検査、心電図検査、健康相談

詳しくはこちら▶



Table with 4 columns: 年齢, 加入している医療保険など, 受診場所, 自己負担金. Rows include 40歳以上 and 39歳以下 (職場等で健診を受ける機会がない人).

※生活保護被保護者は集団健診を無料で受診できます。事前に健康増進課にお問い合わせください。

■ がん検診(年齢は令和7年4月1日時点)

Table with 6 columns: 種類, 対象者, 内容など, 受診場所 (集団健診, 医療機関), 自己負担金, 無料対象者. Rows include 大腸がん, 肺がん, 乳がん, 子宮頸がん, 胃がん, 前立腺がん, 肝炎ウイルス, ピロリ菌検査.

※1：対象年齢以下の人も集団健診会場で受診可能です。事前に健康増進課まで連絡してください。
※2：起床後の痰(たん)を容器に採り提出し、がん細胞の有無を検査します。胸部エックス線検査を受ける必要があります。
※3：市内の医療機関に限られます。

詳しくはこちら▶



■ 産婦健診の費用を助成

次の人を対象に、産後1カ月頃の産婦健診の費用を助成します。

対象 令和6年4月1日以降に出産した産婦
※出生届出の際に、受診票を渡します。

費用 産後1カ月頃の産婦健康診査の費用 (上限5,000円)

※県外で健康診査を受けた場合は還付制度があります。



詳しくはこちら▶

■ 高齢者用肺炎球菌 予防接種費用を一部助成

対象 (令和6年から変更されました)

次の①～③に該当する人で過去に肺炎球菌ワクチン(23価)の接種を受けたことのない人。

- ①令和5年度に65歳になった人
②令和6年度以降に65歳になる人
③60歳～64歳で心臓・腎臓・呼吸器・免疫機能障害があり、身体障害者手帳1級相当の人

自己負担金 4,000円(1人1回)

※医療機関に事前に予約してください。

詳しくはこちら▶



■ 風しん抗体検査と 予防接種

対象 昭和37年4月2日から 昭和54年4月1日生まれの男性

費用 無料(一人1回)

実施期限 令和7年3月31日
令和2年3月に全対象者へクーポン券を発送しています。紛失した場合は、再発行の申し込みをしてください。

詳しくはこちら▶



■ 子宮頸がん予防接種 (キャッチアップ接種)

対象 平成9年4月2日～平成20年4月1日の間に生まれた女子で、積極的勧奨の差し控えにより定期接種の機会を逃した人

接種期限 令和7年3月31日

接種費用の助成を行っています。

詳しくはこちら▶



国民健康保険人間ドック費用助成

☎ 窓口サービス課保険年金室 ☎22-3002

Table with 4 columns: 対象のドック, 対象者, 助成額, 定員, 申込方法, 持ち物. Rows include ①1日ドック, ②1日ドック+脳ドック, ③脳ドック.

● 受診できる医療機関

- 武生医師会に所属する医療機関
公立丹南病院
福井県立病院
福井県済生会病院
福井赤十字病院

※医療機関によって受診できないドックもあります。詳しくは、医療機関まで。
※特定健診・健康診査と人間ドックの助成の両方は受けられません。
※助成の申請は、人間ドックの予約をしてから申し込んでください。



※人間ドック受診当日、交付した助成券を医療機関の窓口提出し、料金から助成金を差し引いた金額を支払ってください。

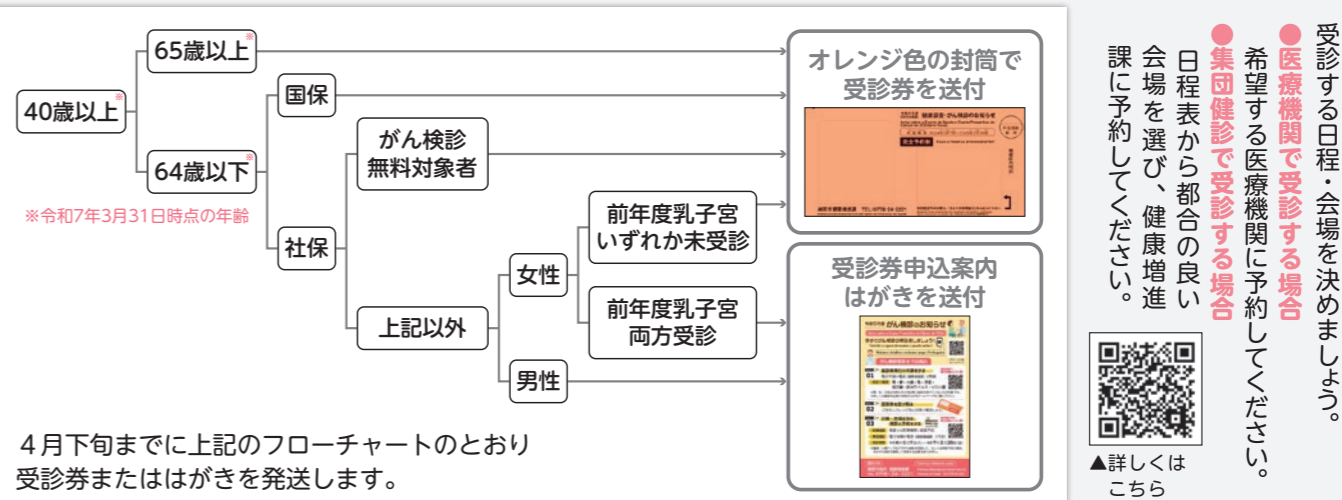

4月下旬までに上記のフローチャートのとおり受診券またははがきを発送します。

受診する日程・会場を決めましよう。
医療機関で受診する場合
希望する医療機関に予約してください。
集団健診で受診する場合
日程表から都合の良い会場を選び、健康増進課に予約してください。



詳しくはこちら▶

越前市スポーツ教室(初心者)

参加者募集 ※受講希望者が3人以上集まった教室のみ開催

問 スポーツ課 ☎22-7463

受講料 1教室につき 中学生以下500円、高校生以上1,000円

※別途道具代などの負担金が必要な教室もあります。
※複数の教室への申し込みが可能です。

申込方法 ①電子申請 または ②申込用紙の提出

※②の場合は、市スポーツ課、今立総合支所、アイシンスポーツアリーナのいずれかの窓口へ提出してください。

申込期間 5月7日(火)午後5時まで ※各教室とも、定員に達し次第締め切り

支払方法 募集締切後、スポーツ課から開催の有無、開講日など詳細について封書で連絡します。開催が決定した教室については、同封する納付書で受講料を振り込んでください。

その他 スポーツ教室における事故については、市加入の市民総合賠償保険の適用範囲となります。

申し込みなど詳しくはこちら



▲電子申請



▲市ホームページ

No.	教室名	曜日	時間	会場	対象	人数
1	初心者弓道	火・金	9:30~11:30	市弓道場	中学生以上	20人
2			19:00~21:00			
3	太極拳	水	19:30~21:00	あいぱーく今立	小学生以上	10人
4	古流居合道	水	19:00~20:00	市武道館	高校生以上	5人
5	大人のテニス	月	20:00~21:30	南越中学校体育館	高校生以上	15人
6	空手	金	18:00~19:00	市武道館	小学生以上	8人
7	ショートテニス	木	9:30~11:00	瓜生水と緑公園体育館	小学生以上	10人
8	エスキーテニス	火	19:30~21:00	瓜生水と緑公園体育館	高校生以上	5人
9	水中ウォーキング	土	13:45~15:00	家久温水プール	成人以上	30人
10	マレットゴルフ	月・木	8:30~11:00	武生東運動公園	成人以上(初心者)	5人
11	BMX	金	19:00~21:00	越前市役所庁舎前ひろば	小学生以上	5人
12	体験レスリング	土	19:00~20:00	アイシンスポーツアリーナ	中学1年~3年	10人

子ども限定

13	運動遊びとフェンシング体験	月	17:00~18:00	アイシンスポーツアリーナ	小学1年~3年	10人
14	幼年剣道	水	16:30~17:30	市武道館	年中~小学1年生	10人
15	ちびっ子レスリング	土	18:30~19:00	アイシンスポーツアリーナ	年中~小学2年生	5人
16	初心者硬式テニス	火・土	18:30~19:30	武生中央公園庭球場	小学1~6年生	8人
17	チアダンス	土	16:00~17:00	武生西公民館別館	小学1~6年生(女子)	12人

※一部内容が変更になる可能性があります。

ジュニアゴルフ教室 生徒募集

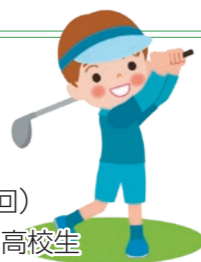

- とき** 6月~9月末(全10回)
- 対象** 市内在住の小学生~高校生
- 定員** 先着30人 **参加費** 4000円
- 申込方法** 申込書と参加費を提出してください。
- 申込締切** 5月20日(月)
- 主催** 市ゴルフ協会

問 武生ゴルフガーデン ☎21-1222
越前武生カントリークラブ ☎29-2201

フェンシング男子エペ団体 パリオリンピック出場決定

世界を舞台に活躍を続ける本市出身の見延選手ら日本代表が1年間の選考レースを勝ち上がり、出場権を獲得しました。また、見延選手はパリ五輪での代表入りが確定視されています。さらなる活躍を願い、地元からエールを届けましょう。

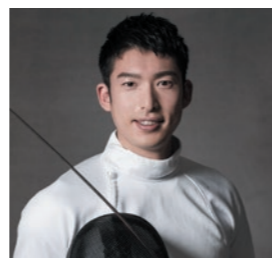

みのかずやす 見延 和靖 選手
2021年東京大会
男子エペ団体金メダル

※正式な代表選手は、5月中旬に日本フェンシング協会から発表されます。
問 スポーツ課 ☎22-7463

健康のすすめ

市民のみなさんへ 健康に関する話

問 健康増進課 ☎24-2221 FAX 24-5885
✉ kenkou@city.echizen.lg.jp

~働く世代の健康づくりを応援します~ 「健康すまいる事業」

少子高齢化の影響で、労働人口が減少し続けており、社会を支える働く世代の健康がより重要になっています。従業員にとって、心身ともに健康で長く勤められる環境が整えば、生涯を通して生き生きと働き安心して暮らすことができ、企業にとっても生産性の維持や安定した雇用につながります。

働く世代の健康増進を図るため、従業員一人一人の健康管理や健康づくりに取り組む事業所を応援する「健康すまいる事業」を実施しています。

詳しくはこちら▶



令和6年度 健康すまいる事業登録事業所募集

4月~5月

~12月

12月13日(金)

新規登録申請

健康に関する取組項目^{※1}を決め、申請書を提出
(令和4年度以降に登録した事業所は登録不要)

目標達成のための健康づくりを
実践

実施状況の報告

必須項目と選択項目の取組実績を報告

目標を達成すれば
健康すまいる
事業取組達成
事業所に認定

※1 取組項目は市ホームページまで

健康すまいる事業優良事業所の紹介

令和5年度の優良事務所 白山運輸有限会社の受賞コメント

物流を担う当社では、従業員が長時間の運転による運動不足や栄養バランスが偏ってしまうことが健康課題でした。そこで、バランスのとれた食事の提供や野菜ジュースなどの無料設置、スマートフォンを活用した「ほやほやワーク」への会社ぐるみでの参加、ドライバーへの睡眠時無呼吸症候群の検査の実施など、仕事の特性に合わせた無理のない健康づくりを実践してきました。今回の受賞は、社員全員の励みになります。今後も積極的に健康増進活動を実施していきたいです。



▲詳細はこちら



令和5年度に目標を達成した「健康すまいる事業取組達成事業所」は72事業所でした。

参加費無料 問 健康増進課 ☎24-2221

●チャレンジ教室 ……生活習慣病予防のための運動

とき 5月20日(月)午前9時半~11時 ところ 市民プラザたけふ4階 多目的ホール

各教室 参加費 1回100円 問 長寿福祉課 ☎22-3784

●いきいき運動広場 ……映像を見て行う体操や身体機能の維持・向上のための運動

とき 金曜日 午前9時半~11時 ところ 市民プラザたけふ4階 多目的ホール

とき 火曜日 午前9時半~11時 ところ あいぱーく今立 多目的ホール

とき 木曜日 午後1時~2時半 ところ シビ2階

●いきいき運動広場パワー ……椅子に腰かけて行うプログラムが中心の新規参加者向けの教室

とき 火曜日 午前9時半~11時 ところ 市民プラザたけふ3階 多目的室1

とき 火曜日 午前9時半~11時 ところ あいぱーく今立 多目的ホール

とき 金曜日 午前10時20分~11時50分 ところ シビ2階

●男の貯筋講座 ※男性限定 ……体力測定や道具のいらない筋肉トレーニング

とき 月曜日 午前10時15分~11時45分 ところ シビ2階 ※4月15日(月)開始

とき 金曜日 午後1時半~3時 ところ 社会福祉センター 多目的ホール ※5月17日(金)開始

……… ※あいぱーく今立会場は、市民バス「のろっさ」を利用した場合、参加費は無料です。 ※祝日は休みです。

※市民プラザたけふ…アルプラザ武生3・4階



ECHEZEN CITY INFORMATION
情報ぽけっと
最新情報お届けします！

知ってほしい、市の制度やイベント
行事などの情報を紹介します。
広報の内容について、不明な点は
各記事の問い合わせ先に問い合わせるか、
二次元コードで確認してください。

相談

行政書士による無料相談会

問 県行政書士会内 コスモスふくい
☎0776-27-7165

成年後見制度や、遺言、相続などに
ついて、行政書士が相談に応じます。
福祉関係者からの相談も可能です。

- **とき** 4月23日(火)
午後1時～3時
要予約(一人30分)
- **ところ** 越前市役所1階
相談室1-1
- **参加費** 無料



▲ホームページ

お知らせ

市職員採用試験説明会

問 人事・法制課 ☎22-3211

よりよい越前市にするために、一緒
に働きましょう。
市の概要や採用試験などについてオ
ンラインで説明します。

- **とき** 5月13日(月)、14日(火)
- **申込方法** 電子申請
開催時間や申込方法
など詳しくはこちら



▲ホームページ

防災行政無線の試験放送

問 防災危機管理課 ☎22-3081

全国瞬時警報システム(アラ
ート)による「全国一斉情報伝達試験」の
ため、防災行政無線からチャイムとア
ナウンスが流れます。
※気象状況などで、訓練を中止する場
合があります。

放送内容は、市ホームページやこ
の都ネットワーク(12ch)でも確認す
ることができます。

- **とき** 5月22日(水)
午前11時ごろ



▲市ホームページ

募集

やるゾウクラブ参加者募集

問 こども家庭センター
☎22-3628

ひとり親家庭などの児童を対象に学
校の宿題や校内学習の復習学習を行う
支援事業です。

- **とき** 毎週火曜日または水曜日
午後7時～8時半
- **ところ** 市民プラザたけふ3階
- **対象** 小学4年生～中学3年生
※児童扶養手当受給世帯などで、会場
まで保護者などが送迎できること
- **定員** 30人(要申込)
- **参加費** 無料

第46回鯖江つじ マラソンによる交通規制

問 鯖江市スポーツ課
☎53-2260

今立地区から、鯖江に向かう道で交
通規制を行います。混
雑が予想されるので注
意してください。

交通規制

- **とき** 5月12日(日)
午前8時～午後0時半



▲大会ホームページ

児童手当・児童扶養手当 口座振込通知書廃止

問 こども未来課 ☎22-3006

省資源化のため、次の通り口座振込
通知書(はがき)を廃止します。

- **児童手当** 6月支給分から
 - **児童扶養手当** 5月支給分から
- 支給状況は、通帳の記帳で確認して
ください。なお、新規認定や額改定等
については、現行どおり各種通知文を
送付します。



▲市ホームページ

議会モニターを募集

問 〒915-8530(住所不要)
越前市議会事務局
☎22-3426
FAX 23-3000
✉gikai@city.echizen.lg.jp

開かれた議会を目指し「議会モニ
ター」を募集します。

- **応募資格** 市内在住の18歳以上で、年6回程度
の会議に参加できる人
- **任期** 1年
- **募集人数** 3人程度
- **申込方法** 応募用紙と作文「応募の動機および
市議会に望むこと」(400字程度、
様式は自由)を直接持参するか、郵

「ひとり親家庭等医療費 助成制度」対象者拡充

問 こども未来課 ☎22-3006

令和6年度から新たに後期高齢者医
療保険制度に加入している人が対象に
なりました。受給には
申請が必要です。受給
資格の開始は申請月の
翌月1日からです。



▲市ホームページ

認可外保育施設の 利用料を助成

問 こども未来課 ☎22-3006

- **対象** 次のいずれにも該当する児童
①世帯で第3子以降の0～2歳児
②保育園・認定こども園・小規模保育
事業所に入所していない
③保護者の就労などにより認可外保育
施設を利用している
④保護者が月額で利用料を支払ってい
る(時間単位の利用料の場合、月70
時間以上利用している)
- **助成額** 認可外保育施設に支払った保育利用
料の金額(月額上限2万円)

※要件確認のため、事前に相談してく
ださい。

市シルバー人材センター

問 市シルバー人材センター
☎24-5530

市内に在住の60歳以上の人に仕事を
紹介し、仕事を通じた生きがいづくり
や健康維持などを目的としています。
事務所のほかホームページにも仕事
の情報を掲載しています。また、毎月
第3水曜日に入会
説明会を実施して
います。



▲シルバー人材
センター
ホームページ

ひとり親家庭などに 各種費用の一部を助成

問 こども未来課 ☎22-3006

● **申請方法**
申請書と施設が発行した領収書の写
し、振込先の通帳の写しを提出して
ください。申請書は
こちらから。



▲市ホームページ

対象事業	助成額(上限)	対象者(いずれかに該当)
①病児・病後児保育	2,000円/日	①児童扶養手当受給世帯 ②ひとり親家庭等医療費助成受給世帯
②放課後児童クラブ	2,500円/月	③市民税非課税世帯 ④生活保護受給世帯
③高校生の通学定期代	10,000円/月 ※定期代の半額は本人負担	上記①～③または市民税均等割額のみ課税の世帯

※②・③は、認定申請が必要です。

● **申請期間**
5月20日(月)～6月28日(金)

4月の納税 納期限:4月30日(火)

- 固定資産税・都市計画税
……第1期または全期一括
- 【夜間納税相談日】午後7時まで
- **とき** 4月30日(火)、
5月14日(火)
- ☎ 税務課 ☎22-3015



▲スマホで電子納
付してみよう

市の人口 3月1日現在 ()内は前月比

- 世帯数…31,650世帯(+112)
- 人口…80,092人(+91)
[男 39,503人 女 40,589人]

市の求人倍率 1月分 ()内は前年同月比

- 越前市…1.68倍(▲0.55)
- 全 国…1.27倍(▲0.08)

皆さんの市政に対するご意見をお寄せください

☎22-1122 FAX 24-3307
✉koutyou@city.echizen.lg.jp
市役所1階と今立総合支所に
設置してある市民提案箱も
ご利用ください。



市政に対するご意見▶

みんなの心をつなぐ
手話言語

ミニ手話講座

vol.13

社会福祉課 ☎22-13004

手話への理解促進と手話の普及のため、日常で使える簡単な手話を毎月紹介していきます。

今月の手話 「わたし・あなた」



わたし あなた

- （左）「わたし」は人差指で顔を指します。（自分の胸を指さす表現もあります。）
- （右）「あなた」は人差指で相手を指さします。（目上の相手に対しては、手のひらを差し出します。）

市ホームページで動画を配信しています。写真では伝わらない手話の動きをご覧ください。



市ホームページ

野良猫の不妊手術費の一部補助

環境政策課 ☎22-15342

野良猫の繁殖を制限することで殺処分を減らし、市民の生活環境を保持することを目的に、野良猫の不妊手術費の一部を補助します。

- **対象**
市内在住の個人または市内に主たる事務所を有する団体
- 市税を滞納していない人
- **対象となる猫**
生後4カ月以上で、外観上健康と認められる野良猫
- **補助金額**
去勢手術 雄1匹につき6000円
避妊手術 雌1匹につき9000円
- **注意事項**
手術前に申請してください。
同一年度内に申請できる件数は、個人団体ともに5件まで
手術に際して必要な処置をした場合の費用は、申請者負担
※予算上限に達し次第終了



市ホームページ

65歳以上の介護保険料の改定

長寿福祉課 ☎22-13715

65歳以上の人の介護保険料は、3年ごとに直直しを行う高齢者福祉保健計画・介護保険事業計画に基づき決定します。

今後の要介護認定率やサービス利用見込などを推計した結果、令和6年度から令和8年度までの介護保険料は左表のとおりとし、介護保険料の基準額の引き上げはありません。

- **前回の主な変更点**
所得区分を12段階から国が示す13段階に変更
● 市独自の取り組みとして、低所得者層の負担を軽減

介護保険料（令和6年度～令和8年度）

課税状況（市民税）		本人の所得等		保険料（年額）	
非課税世帯		生活保護受給者		第1段階	17,670円*1
		老齢福祉年金受給者			
		前年の課税 年金収入額 + 前年の合計 所得金額	80万円以下	第2段階	34,280円*2
120万円以下 120万円超	第3段階		48,410円*3		
課税世帯	本人は 非課税	80万円以下	第4段階	60,070円	
		80万円超	第5段階 (基準額)	70,680円	
本人課税	前年の合計 所得金額	120万円未満	第6段階	84,810円	
		210万円未満	第7段階	91,880円	
		320万円未満	第8段階	106,020円	
		420万円未満	第9段階	120,150円	
		520万円未満	第10段階	134,290円	
		620万円未満	第11段階	148,420円	
		720万円未満 720万円以上	第12段階 第13段階	162,560円 169,630円	

*1～*3の保険料は、公費負担により年額で次の額を減額しています。
*1 年額12,010円 *2 年額14,130円 *3 年額350円

国民健康保険税率の改定

窓口サービス課保険年金室
☎22-13002

変更点

令和6年度から医療分資産割の税率6.5%を0%とし、資産割を廃止しました。



市ホームページ

算出方法	医療分		後期高齢者医療 支援金分		介護納付金分		合計	
	現行	新税率	現行	新税率	現行	新税率	現行	新税率
所得割額	6.7%	6.7%	2.6%	2.6%	2.2%	2.2%	11.5%	11.5%
資産割額	6.5%	0.0%	-	-	-	-	6.5%	0.0%
均等割額	26,700円	26,700円	10,000円	10,000円	11,000円	11,000円	47,700円	47,700円
平等割額	23,400円	23,400円	6,000円	6,000円	6,000円	6,000円	35,400円	35,400円

国民年金保険料の
学生納付特例制度

窓口サービス課保険年金室
☎22-13002

20歳以上の学生は、手続きをすると国民年金保険料の納付が一時猶予されます。また承認された期間は、10年以内であればさかのぼって保険料を納めること（追納）ができます。

追納の場合、承認を受けた期間の翌年度から起算して3年度目以降から加算額が上乘せされます。
追納した期間は、保険料を全額納付した場合と同じ扱いになります。

- **申請に必要なもの**
- ① 学生証（写し） または
- ② 在学証明書（証明日が令和6年4月1日以降のもの）
- ③ 追納期間の申請は、①または②の申請期間の在学証明書が必要です。
- ※承認期間の途中で退学等の理由により学生でなくなった場合も届出をしてください。

令和6年度の国民年金保険料の改定

改定後 月額16980円
改定前 月額16520円

武生年金事務所
☎23-11126

小・中学生学用品費
などの援助

教育振興課 ☎22-17452

経済的理由で就学が困難な児童生徒の保護者に対し、就学に必要な学用品費や学校給食費などを援助します。

- **対象** 次のいずれかに該当する保護者
① 令和6年度住民税が非課税または均等割のみ課税の世帯に属する人
② 児童扶養手当を受給している人
③ ①または②程度に困窮していると教育委員会が認める人

● **申請方法**
電子申請または直接申し込んでください。
※年度途中に申請することもできますが、支給は認定時からです。



市ホームページ

催し

ハイキング登山

池田観光トラベル ☎43-17770
FAX 43-17771

行程 城ヶ平山・埴山・剣岳・富山湾・能登半島の展望台

（上り2時間半、下り2時間）
とき 5月19日（日）

今後の要介護認定率やサービス利用見込などを推計した結果、令和6年度から令和8年度までの介護保険料は左表のとおりとし、介護保険料の基準額の引き上げはありません。

- **前回の主な変更点**
所得区分を12段階から国が示す13段階に変更
● 市独自の取り組みとして、低所得者層の負担を軽減

アースデイえぜん2024

環境政策課 ☎22-15342

地球にやさしい生活について、楽しみながら学べるイベントです。
とき 5月19日（日）
午前10時～午後3時

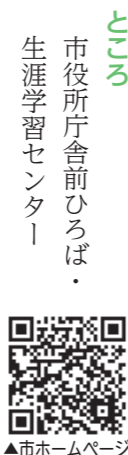

市ホームページ

茶摘み・茶もみ・お茶の淹れ方講座

味真野公民館 ☎27-1926

とき 5月19日（日）
午前8時半～正午

ところ 味真野苑旧谷口家茶園

定員 先着40人
参加費 500円（お茶菓子代）

申込方法 電話で申し込んでください



エコビレッジ交流センター

湯谷町25-25-2 ☎28-1123 午前9時～午後10時 月曜日休館

●里山スクール

「きれいに撮ろう里山風景」

撮り方のコツを学んだ後、実際に外に出て撮影します。

とき 4月27日(土) 午後1時～4時半
講師 林昌尚氏
服装 野外で作業ができる服装
持ち物 デジカメ 定員 15人
その他 小雨決行

「たんぼ体験～田植えをしてみよう～」

とき 5月11日(土) 午前9時半～正午
服装 汚れてもよい長袖長ズボン、帽子
持ち物 タオル、水筒、着替え(田靴の貸し出し有)
定員 10人 その他 荒天の場合中止

●坂口エコミュージアムウォーク

「新緑の里山ウォークin坂口」

野鳥のさえずりを聴きながら歩きます。矢良巣岳頂上から日本海を望みましょう。

とき 5月12日(日) 午前8時半～午後1時
講師 林昌尚氏 服装 歩きやすい服装
定員 15人 参加費 500円
その他 小雨決行
共催 日本鳥類保護連盟福井県支部

●第7回「風景100選写真コンテストin坂口」

募集期間 令和7年1月31日(金)まで
応募要件 坂口地区で撮影されたもの
応募方法 A4サイズに印刷して郵送または持参してください。
賞品 坂口産のコシヒカリや、特産のお味噌など
共催 さかのくち活性化協議会



式部ふれあい館

国高一丁目13-11 ☎23-0047 午前9時～午後9時 月曜日と祝日の翌日休館 ※定員のあるものは先着順

●おいしいうちごはん

旬の食材で手軽な料理を作ります。

とき 5月16日、6月20日、7月18日
いずれも木曜日(全3回)
午前9時半～正午
定員 12人 参加費 1回700円
申込締切 4月25日(木) 午後1時



越前千代鶴の館

池ノ上町48-6-1 ☎22-1241 火曜日休館

●手研ぎ教室

「包丁を研ぐ-その前に包丁と砥石の関係-」

包丁の研ぎ方を学びます。包丁を持ち込んで教わることもできます。(1人1本まで)

とき 5月19日(日)
午前9時半～、午後1時半～

講師 伝統工芸士 大川和則氏
定員 各回10人(要申込) 参加費 無料



●トントンカンカン教室

越前打刃物の伝統技術を体験しながら、小包丁を作ります(1人1本まで)。研ぎ・柄付け・名入れなどを行います。伝統工芸士の火造り鍛造の技も見学できます。

とき 5月5日(日)
午前10時～午後3時
講師 伝統工芸士 加茂勝康氏 本多一義氏

対象 小学生以上
定員 10人(要申込)
参加費 1本2,500円
服装 作業服
持ち物 軍手、弁当



●井上麗子氏の豊縁の作品展

「豊縁で創る世界」

本市在住の井上麗子氏による、豊の縁で作られた、花などをモチーフにした作品を展示します。

とき 5月31日(金)まで

関連イベント

●畳コースター作り教室

越前和紙などを使い、畳でコースターを作ります。製作作品(大小2個)は持ち帰り出来ます。

とき 4月27日(土)、5月18日(土)
午前10時～11時半、午後1時～2時半

講師 井上麗子氏
定員 各回10人(要申込) 参加費 500円



あいぱーく今立

今立総合支所 粟田部町9-1-9 ☎43-7811
午前9時～午後10時

●ハツ杉千年の森写真展

ハツ杉森林学習センターで開催しているフォト教室の参加者が撮影した作品を展示します。

とき 5月10日(金)～29日(水)



万葉菊花園

余川町22-96-1 ☎27-7800 月曜日と祝日の翌日休館
午前9時～午後5時(入園は午後4時半まで)

●第6回 あじまの万葉マルシェ

市内外から、スイーツ・雑貨・観葉植物などの40店舗が出店します。

とき 4月28日(日)、29日(月・祝)
午前10時～午後4時半

ところ 万葉菊花園 体験棟・展示室
問合先 ハグポポカフェ ☎070-7657-6867

●北陸新幹線開業記念

第42回あじまの万葉まつり

とき 5月3日(金) 午前10時～午後4時
4日(土) 午前10時～午後3時

ところ 万葉の里味真野苑、味真野地区内
3日(金)

- ・宅守、娘子の相聞歌63首を万葉衣装で朗唱
・万葉大茶会
午前10時～午後3時(なくなり次第終了)
・音楽演奏

4日(土)

- ・万葉衣装での万葉行列、子ども神輿パレード
・万葉大鍋
味真野でとれた筍を主とした鍋。1,000食程度
・万葉恋歌ライブ
シンガーソングライター「結香」
・越前万歳・ダンス・味真野茶もみ唄
両日開催
・地元飲食コーナー
キッチンカー、万葉ミニマルシェ、万葉焼き、そばなど
・チビッコ広場 きくりんフワフワ、ミニ電車など

●花の作品展 絵画や造形を展示します

とき 5月5日(日)～26日(日)
午前9時～午後4時半

ところ 万葉菊花園 展示室



いまだて芸術館

粟田部町11-1-1 ☎42-2700

●和紙あ〜と・くす玉教室 5月受講生募集

越前和紙を使用したくす玉や和紙飾りを制作します。

とき 5月18日(土)
午前10時～正午、午後1時半～3時半

講師 兵律子氏
定員 各回20人 ※要申込
参加費 1,300円 制作課題 市松



ふるさとギャラリー叔羅

東千福町17-17 ☎23-5811 入館無料 午前10時～午後6時
(入館は午後5時半まで、最終日は午後4時まで) 月曜日休館

●スペース墨遊人 水墨画・墨彩画展

年間に会員が描いた水墨画・墨彩画を展示します。
とき 4月24日(水)～28日(日)

●紫蘭の歩み展

紫蘭の育成状況・管理等の写真と生花などを展示します。

とき 5月10日(金)～12日(日)
※最終日は午後3時まで



「ちひろの生まれた家」記念館

天王町4-14 ☎66-7112 午前10時～午後4時
火曜日(祝日の場合は翌日)・年末年始休館

●いわさきちひろ 生誕地・武生 ピエゾグラフィ展 ちひろの庭

自ら丹精して草花や樹木を育て、アトリエや食卓にも花を飾って楽しんだちひろ。その花を愛するくらしぶりは、種苗屋に生まれ園芸好きだった母・文江の影響もありました。本展では、四季を彩る草花を描いた作品をピエゾグラフィで展示するほか、写真や資料からちひろの庭のようすも紹介します。

とき 6月3日(月)まで
入館料 一般300円





中央図書館 ☎22-0354 今立図書館 ☎43-0229



読書のまちフェスティバル2024 ●

4月20日(土)～5月11日(土)の期間中、イベントが盛りだくさん。

イベント名	主催	と き	と ころ	内 容	
ちゃれんじ! クラフト	中央 今立	4月27日(土)	午後1時半～3時 午前10時半～正午	中央図書館 学習支援室 あいぱーく今立 大会議室	和紙や折り紙などを使って工作をしましょう。
としょかん ウォークラリー	今立	4月28日(日)	午前9時半～午後6時	今立図書館	図書館にある本を読んでクイズに挑戦しましょう。参加者には粗品を贈呈します。
図書館deあそび	今立	5月11日(土)	午前10時半～正午	あいぱーく今立 大会議室、 今立図書館周辺	親子でネイチャーゲームを楽しみましょう。 ※定員 親子で15～20人程度
ふるほん市	中央 今立	5月11日(土)	午前9時半～	中央図書館 学習支援室 今立図書館 玄関ロビー	毎年好評のふるほん市です。利用者からの本を無料で提供します。※無くなり次第終了



かこさとし ふるさと絵本館「読」 ☎21-2019

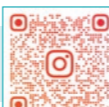

絵本劇『たっくんひろちゃんの ちょうちょうとつきゅう』●

かこさとし氏の絵本をもとに、孫 中島 加名 氏が脚本を書いた劇を、市内幼稚園児が上演

と き 4月27日(土) 午前10時半
定 員 おおむね50人

鈴木万里氏ギャラリートーク ●■

かこさとし氏の長女 鈴木 万里 氏による絵本館展示資料の解説や、かこ氏にまつわるエピソードトーク

と き 4月28日(日) 午前11時～正午
対 象 高校生以上 **定 員** おおむね20人

GO! GO!おはなしかい ●

季節に応じた絵本の読み聞かせ、紙芝居の口演と手遊び

と き 4月27日(土)、28日(日)
午後1時、2時、3時(各回30分程)

定 員 おおむね50人

企画展示「みんな大好き!電車」●

電車や列車が登場するかこさとし氏の絵本場面の複製原画展示。手書き原稿も紹介します。

と き 4月26日(金)～9月2日(月)
その他 4月23日(火)は通常休館、24日(水)、25日(木)は展示替えのため臨時休館

パピペポーおんがくかい ●■

吹奏楽の生演奏やジュニア合唱団の合唱

と き 4月29日(月・祝)
午前11時～ 市文化センタージュニア合唱団「こうのとりの
午後2時～ ママさんプラス「ふくびよ隊」
定 員 おおむね50人

たっくんひろちゃん青空おやこ工作教室 ●■

絵本を読んで親子で日替わり工作

と き 5月3日(金・祝) 午後2時(新幹線車掌さんサンバイザー)
5月4日(土) 午後2時～(牛乳パックのトロッコ列車)
5月5日(日) 午前10時半～(牛乳パックの新幹線かがやき)
と ころ 屋外広場
※雨天時は工作中止、室内で読み聞かせをします

定 員 各日10組※小学生以下は保護者同伴

からすの大工やさん ■

木材を使用した金太郎のペン立て作り

と き 5月5日(日) 午後2時～3時
対 象 5歳以上※小学生以下は保護者同伴
定 員 先着20人
参加費 800円



施設の催し

culture information



生涯学習センター えちぜん市民大学

府中一丁目13-7(市役所内西棟) ☎22-3005 center@city.echizen.lg.jp ※定員のある講座は先着順となります。定員に達し次第、締め切ります。

講座名・内容	と き	定員など	講 師
越前市史「古代」を読む	・4月23日(火) ・4月30日(火) 午後1時半～3時	定 員 50人 (要申込) 参加費 無料	越前市史編さん委員会 委員長 眞柄 甚松 氏
①海を渡った明治の第一回官撰留学生 齋藤 修一郎、栗塚 省吾 ②若き日の夏目漱石・正岡子規を 教えた明治の先進教育者 松本 源太郎	①5月14日(火) ②5月21日(火) 午前10時半～正午	定 員 50人 (要申込) 参加費 無料	越前市史編さん委員会 委員 齋藤 隆 氏
ふるさとお宝じまん★ ～岡本地区～ ※岡本公民館共催 内容 「神と紙のまつり」に ついて学ぶ	4月25日(木) 午前10時半～正午	定 員 30人 (要申込) 参加費 無料	ふるさと語り部 八十島 幸雄 氏
福井の歴史を識る1 「福井藩国老 越前府中領主 どうする本多富正」 内容 府中領主、本多富正の 功績について学ぶ	5月8日(水) 午前10時半～正午	定 員 50人 (要申込) 参加費 無料	福井市ボランティア ガイド「語り部」 塩崎 武男 氏
教養力UP講座「後陽成天皇」 内容 日本の文芸ルネサンスに 大きく貢献した業績について	5月12日(日) 午前10時半～正午	定 員 50人 (要申込) 参加費 無料	東京大学名誉教授、 舟津神社宮司 橋本 政宣 氏
山菜を楽しむ会 ● ※ハツ杉森林学習センター連携 内容 ハツ杉の森で、山菜採りを楽し みます。採った山菜の試食もあります。	5月18日(土) 午前10時～正午	定 員 50人 (要申込) 参加費 500円	ハツ杉森林学習 センター職員

と ころ 生涯学習センター ★は岡本公民館 ●はハツ杉森林学習センター



ハツ杉森林学習センター

別印町19-1-1 ☎42-3800 info@yatsusugi.jp 火曜日休館
※定員のあるものは先着順 ※最少催行人数5人 ※昼食付の記載のないものは、別途追加料金で昼食を用意できます。

● 魔除けの薬玉づくりと山菜料理

紫式部も愛でた魔除けの薬玉をつくります。
と き 5月12日(日) 午前10時～午後1時
講 師 兵 律子 氏(和紙あーと・くす玉工房)
定 員 10人 **参加費** 2,000円(昼食付)

● 森のヨガ教室

と き 5月16日(木) 午前10時～11時半
定 員 20人 **参加費** 500円

● 押し花教室

と き 5月18日(土)、6月2日(日)
午前10時～午後3時
定 員 10人 **参加費** 1,500円(昼食付)

● 森のようちえん

「キャンプ飯をつくろう」
お子さんと一緒にキャンプ飯にチャレンジ
と き 5月25日(土) 午前10時～正午
定 員 8家族 **参加費** 500円 ※未就学児無料

● 天体教室「春の星座をみよう」

と き 5月25日(土) 午後8時～9時
定 員 20人(要申込)
※雨天曇天時は中止

● 草木染め教室「クロモジ染め」

と き 6月2日(日) 午前10時～午後2時
定 員 20人 **参加費** 1,500円(昼食付)

鯖トピ



第63回 さばえつつじまつり

つつじの名所 西山公園で5万株の
つつじが咲き誇る花の祭典です。

●と き 5月3日(金・祝)～5日(日・祝)
●と ころ 西山公園
●問合先
さばえつつじまつり実行委員会
☎52-2323

河和田塗 越前漆器まつり2024

普段はなかなか見られない漆器や掘り出し物、お買
い得品などを多数展示販売する2日間です。

●と き 5月3日(金・祝)～4日(土・祝)
午前9時～午後5時(4日は午後4時まで)
●と ころ うるしの里会館
●問合先
越前漆器協同組合
☎65-0030



窓の押田屋

今窓に後付け式「インプラス」

超大型補助金で、リフォームチャンス到来!

窓から省エネ!

今なら国の補助金で **最大200万円!**

最大50%相当還元

冬の暖かさは約6割窓から逃げ、夏の暑さは約7割窓から入ってきます

お気軽にお問い合わせください

(有)押田屋トータル住器

越前市小野谷町4-3-1 (武生問屋団地内)

☎0778-24-0053

春の新規ご来店キャンペーン

5月31日(金)まで
キャンペーン番号: 2401

はじめてご来店 + 聴こえのご相談で **クオカード (500円分) を進呈**

※簡単なアンケートにご記入ください

春の補聴器フェア

6月30日(日)まで
キャンペーン番号: 2404

新規ご購入 または お買い替え の方限定

補聴器の **10% OFF!** または アクセサリーを **1つ プレゼント!**

補聴器購入時にお好きな

福井補聴器センター 武生店

Audika

越前市府中1-12-23 ●定休日/日曜・月曜・祝日 9:00~12:00、13:00~17:00

TEL 0778-22-1292 スタッフ【古村】080-8256-2035

ご予約はお電話、またはネットで **0120-200-177**

電話▶電話口で【キャンペーン番号】をお伝えください
Web▶フォームに【キャンペーン番号】をご記入ください

謎解きゲーム開催中 まちなかの歴史を紐解き、解決を目指せ!

解明 府中城下町の謎

謎解きゲームキット(1セット) **200円(税込)**
※右記の歴史ガイドブック付き

所要時間 **100~150分**
※謎解きゲームに参加するにはスマートフォンとLINEの登録が必要です

たけふの府中城下町時代の歴史ガイドブックも発売中!
(戦国~江戸にかけて)
1冊150円(税込)

販売・お問合せ先 越前たけふ観光案内所 ☎0778-42-5257 観光・匠の技案内所 ☎0778-24-0655

道の駅「越前たけふ」内 〒915-0042 越前市大屋町38-5-1

ハピラインふくい 武生駅前センチュリープラザ1F (主催:一般社団法人 越前市観光協会)

『越前市広報』に広告を掲載しませんか?
『越前市広報』へ広告を掲載して下さる広告主を募集しています。広報紙の1回あたりの発行部数は約28,350部で大きな宣伝効果があります。会社のPRや商店の売り出しなど、この機会に広報紙の「有料広告」をご利用ください。

【お申込み先】
伊部印刷株式会社
☎0778-23-5037
メール city-koho@ibeinsatsu.co.jp 担当/高橋

今月号の読者プレゼント

アンケートに答えて、ステキな賞品をGET

パティスリーショコラティエ **エスポワール今立本店** で使えるお買物券 **1,000円分** を **30名様** にプレゼント!!

素材にこだわったケーキやショコラ、焼き菓子はどれも絶品! 繊細な技術が光るスイーツをお楽しみください。

応募方法 官製ハガキまたは右記のアンケートフォームに、必要事項をご記入の上、ご応募ください。ご当選者には、5月20日頃に当選ハガキが郵送されます。

必要事項 ①郵便番号 ②住所 ③氏名 ④年齢 ⑤職業 ⑥電話番号 ⑦今月号で関心をもった内容 ⑧今後特集してほしい行政情報 ⑨広報紙に対する満足度を5段階で評価(※5が良い) ⑩広報紙に対するご意見

応募先 官製ハガキでの応募先▼
〒915-0801 越前市家久町29-8-1 伊部印刷株式会社
「越前市広報4月号読者プレゼント係」アンケートフォームでの応募先はこちら▶

応募期間 5月15日(水)まで
※ハガキの場合、当日必着

エスポワール今立本店 (粟田部町)
営業時間/ 11:00~19:00
定休日/ 毎週月曜日

※ご記入いただいた個人情報は、読者プレゼントアンケート企画以外の目的では使用しません。

お知らせ 環境にやさしい取り組み

ゼロカーボンシティ宣言!

環境政策課 ☎22-5342



えちぜんゼロカーボンキャンペーン 4月号

脱炭素社会の実現に向けた動きが世界的に注目される中、市は令和3年8月19日に2050年までに二酸化炭素排出量を実質ゼロにすることを旨とする「ゼロカーボンシティ」を宣言し、脱炭素社会の実現に向けた取り組みを推進しています。今年度は「チャレンジ30運動」、「公共施設照明のLED化」などのほか、さまざまな支援を行い、さらなる二酸化炭素排出量の削減を推進していきます。



▲チャレンジ30運動

先月号の正解: ① 約840円

液晶テレビ(32V型)の画面の輝度を最大から中間にした場合、年間約13kgのCO2削減と約840円の節約となります。また、消すときは主電源で消したり、長期不在時はプラグを抜くことで待機電力の節約につながります。



▶その他家庭でできる省エネについてはこちら▶

クイズ

市内の公共施設で太陽光パネルを設置している施設は?(複数回答可)

A にじいろこども園 B 道の駅 越前たけふ
C エコビレッジ交流センター
D 岡本公民館 E A~Dには設置していない

応募方法 二次元コードから応募してください。
応募締切 5月14日(火)
応募条件 ●市内在住の人 ●1人1回限り



▲応募フォーム

クイズに回答した人の中から抽選で次の賞品をプレゼント

1名

粉末ハイス鋼三徳包丁 170mm (高村刃物製作所)
※当選者の発表は、賞品の発送をもって代えさせていただきます。

再生品の提供 利再来館 ☎28-1390

第2清掃センター内

とき 5月2日(木)~17日(金) 午前9時~午後4時
※土・日曜日・祝日休館

当選発表 5月22日(水) ※電話連絡
引取期間 5月23日(木)~25日(土)
※配達はできません。



▲詳しくはこちら

住宅の太陽光発電・蓄電池設備の導入を支援

対象 市内で自ら居住する住宅の敷地内に設備を設置する人
対象経費 設備の設置にかかる工事費と設備費



▲要件など詳しくはこちら

補助率・補助額

太陽光発電・蓄電池設備セットの場合	
太陽光	7万円/kW (補助上限35万円)
蓄電池	価格の3分の1 (5.1万円/kWh以内で補助上限25.5万円)
太陽光発電設備単独の場合	
太陽光	5万円/kW (補助上限25万円)

各種奨励金について

家庭用生ごみ処理器設置奨励金

対象 微生物などを利用し、生ごみを自然に発酵処理する処理器で、市内の販売店で購入したもの 例) コンポスト、ボカシ容器
※電動式は対象外 ※1家庭2基まで

奨励金額

購入額の2分の1以内(100円未満切捨て)
※1基当たり上限5000円



▶詳しくはこちら

古紙類の資源回収奨励金

ごみ減量と資源の有効活用のため、古紙類の資源回収にご協力をお願いします。資源回収を実施した市内の市民団体には、奨励金を交付します。



▲詳しくはこちら

奨励金額 回収量1kgあたり5円 (10円未満切り捨て)

無料相談

※祝日は、相談を行いません。 ※市民プラザたけふ…アル・プラザ武生3・4階

相談内容	日時	場所[問合先]	相談内容	日時	場所[問合先]
行政	毎月第2火曜日 9:30~12:00	市民プラザたけふ(3階) [行政相談センター ☎0776-24-0403]	結婚 (婦人福祉協議会)	毎月第1・3水曜日 第4土曜日 13:30~15:30	市民プラザたけふ(3階) [こども未来課 ☎22-3006] ※電話での相談はできません。 ※第4土曜日は、本人のみ対象です。
	毎月第2水曜日 13:30~16:00	社会福祉センター(今立) [行政相談センター ☎0776-24-0403]		子育て	毎日 9:30~17:30
人権	偶数月の第3火曜日 9:00~12:00	市民協働課 ☎22-3293	月~金曜日 9:00~17:00		国高保育園 [フォルマシオン ☎23-6318] 認定こども園 あわたべ [子育て支援センターいまだて ☎42-2511]
	月~金曜日 8:30~17:15	福井地方務局武生支局 ☎22-0194	月~金曜日 10:00~15:00		ショッピングセンター シピィ 2階 [子育て支援センター 一陽 ☎090-3764-0862]
法律	毎月第1・3木曜日 9:30~12:00	市民プラザたけふ(3階) 中会議室2 [社会福祉協議会 ☎22-8500] ※要予約(1カ月前から可)	毎週月・水・木曜日 10:00~15:00		ハーツたけふ店 [ハーツきつぎたけふ ☎0120-54-3415]
	毎週水曜日 13:30~15:00	文化センター[福井弁護士会 ☎0776-23-5255] ※要予約	身体・知的 障がい	月~金曜日 8:30~17:00	相談支援センターゆい (社会福祉協議会) [矢船町8-12-1 ☎22-8502]
	毎月15日前後 13:00~16:00	武生商工会議所 ☎23-2020 ※日時は問い合わせてください。		精神 障がい	月~金曜日 8:30~17:00
毎月8日前後 13:00~16:00	武生商工会議所 ☎23-2020 ※日時は問い合わせてください。	消費生活	月~金曜日 8:30~17:00	社会福祉課 福祉総合相談室(2階) ☎42-5788	
月~金曜日 8:30~17:00	市民プラザたけふ(4階) [消費者センター ☎22-3773]		ひきこもり	月~金曜日 9:00~16:00	フリースペースいっぽ [府中二丁目7-19 ☎29-3637] ※面談、土日・祝要予約
こころの 健康	毎月第2月曜日 18:00、19:00	生涯学習センター 1階 [健康増進課 ☎24-2221] ※要予約		福祉全般	月~金曜日 8:30~17:00
	毎週月曜日 13:00~16:00	社会福祉センター(今立) [こころの相談室 ☎42-3939] ※面談は要予約	暮らし・ 仕事	月~金曜日 8:30~17:00	市民プラザたけふ(4階) [自立相談支援センター ☎22-8500]
性暴力	24時間 365日対応	性暴力救済センター・ふくい ひなぎく 携帯電話、NTTアナログの 固定電話からは #8891 (はやくワンストップ) NTTひかり電話からは ☎0120-8891-77 ※通話料無料	労働 トラブル	月~金曜日 8:30~17:15	福井県労働委員会 ☎0776-20-0597
	月~金曜日 8:30~17:00	市民プラザたけふ(4階) [子ども・子育て総合相談室 ☎0120-24-2259 ☎22-3628]	経営・創業 ※休業日の 場合は、 翌営業日	月~金曜日 8:30~17:30	武生商工会議所 ☎23-2020 ※要予約
性別の違和 や同性愛	24時間 365日対応	よりそいホットライン[専門ライン 4番 ☎0120-279-338]	ポルトガル語 による 経営相談	月~金曜日 9:00~17:00	越前市商工会本所 ☎43-0877 ※要予約
子どもと家庭・ ひとり親家庭・ 離婚・DV	月~金曜日 8:30~17:00	市民プラザたけふ(4階) [子ども・子育て総合相談室 ☎0120-24-2259 ☎22-3628]	空き家	毎月第4木曜日 13:00~16:00	武生商工会議所 ☎23-2020 ※要予約 ※ポルトガル語通訳同席
家庭教育サロン (子育て)	月~金曜日 8:30~17:15	生涯学習・芸術文化課 ☎22-3977		5月21日(火) ①10:00 ②11:00 ③12:00 ④15:00	生涯学習センター会議室1 [(一社)活かそっさ空き家 ☎090-3972-1619]
ヤング テレホン	月~金曜日 8:30~17:15	愛護センター (生涯学習・芸術文化課内) ☎23-6699			

休日診療当番医 ☎21-8877

(診療時間9:00~17:00)の案内
(南越消防組合救急医療情報テレホンサービス)

▼市ホームページ

子ども救急医療電話相談 ☎#8000短縮ダイヤル

(月~土曜日 19:00~翌朝9:00、日曜日・祝日 9:00~翌朝9:00)



越前市広報をデジタルブックで

スマートフォンなどで「カタポケ」アプリまたはブラウザ版
版を利用し、市広報を読むことができます。多言語翻訳
訳や、自動音声読み上げの機能にも対応しています。



カタポケ

各種SNSでも
さまざまな情報をお
届けしています。



LINE



YouTube



いいね!越前公式SNS

